

Møllehøj Information

Maj 2014



35. årgang

OF MØLLEHØJS LOKALBESTYRELSE

Formand	Ditte Schultz
Næstformand	Lone Falkenberg
Kasserer	Jim Voss
Bestyrelsesmedlem	Thomas Bülow Skouborg
Bestyrelsesmedlem	Erik Wichmann
Bestyrelsessuppleant	Indtrådt som best.medlem
Bestyrelsessuppleant	Indtrådt som best.medlem
Bilags kontrollant	Bent Enkebøll
Bilags kontrollant suppleant	Bent Christensen
Redaktør	Bestyrelsen
Ansvarshavende	Formanden
Blad udvalg	Bestyrelsen + Suppleanter

Åbningstider:

Foreningshuset har åbent den sidste søndag i hver måned kl. 9.00-11.00 i perioden april-september.

OF Møllehøjs kontortid

Fra 1. april - 30. september

Sidste søndag i hver måned kl. 09.00 - 11.00

Åbningstid i Foreningshuset Fritidshaven 217

(medmindre andet annonceres)

Telefontider:

Fra 1. april - 30. september

Hver tirsdag kl. 18:00 - 20:00 Telefon: 22 52 08 78

OF Møllehøjs postadresse:

OF Møllehøj

Kallerupvej 43

2640 Hedehusene

Mail: of.mollehoj@gmail.com

Hjemmeside: www.of-mollehoj.dk

Indhold

Formandinden har ordet	4
Indlæg fra afgåede bestyrelsesmedlemmer Tom og Henrik:	
Historien bag Omegnens Fritidshaveforening	8
Ekstraordinær Generalforsamling og Kongres.....	9
Hvad er OFs Forretningsudvalg?	10
Info fra Kasseren – vandopgørelse 2013	12
10 gode råd til haven i maj	13
Petanque og minigolf sæsonstart!.....	17
Har du hund – og er den registeret?	18
Kør ordentligt!	19
Nyttige informationer	20
Leje af OF Møllehøjs lade	20
Genbrugsstationen – Høje Taastrup	20
Afhentning af skrald:.....	21
Betaling af vandforbrug	21
Støj	21
Hund/kat.....	21
Tid til at hejse Dannebrog.....	22
Månedens solstrålehistorie(r)	23
Husk nabohjælpen!.....	25
Hyggehjørnet	27
Info fra kasserer	28
Send din historie til Møllehøj Information!	29
Har du lyst til at spille minigolf?	30
Aktivitetskalender – OF Møllehøj	31

Formandinden har ordet

Bestyrelsen er så småt i gang med de forefaldende ting i Møllehøj.

Ovenpå den nyligt afviklede Kongres er det svært, at komme i gang. Dette da Forretningsudvalgets beretning desværre blev nedstemt. 3-4 områder i Omegnens Fritidshaveforening har ikke længere tillid til forretningsudvalget, og desværre var der stemmeflertal for denne beslutning. Dette har givet os nogle ikke forventede arbejdsopgaver, såsom udarbejdelse, trykning og udsendelse af indkaldelser til ekstraordinær generalforsamling.

Som formand i Møllehøj har jeg set Forretningsudvalget (FU) som en uhyre vigtig sparringspartner i vanskelige sager. Bl.a omkring matrikulære sager, eksklusionssager, og i forbindelse med kommunens arbejde med bl.a størrelse på byggeri i Møllehøj.

Når det er sagt har bestyrelsen i Møllehøj flere gange oplevet at nogle medlemmer i Hovedbestyrelsen (HB) har nedstemt sager, som var soleklare overtrædelser af Møllehøjs deklaration og ordensregler. Dette har faktisk været så slemt, at Møllehøj igennem de seneste 6-7 år har mistet mindst 6 bestyrelsesmedlemmer, der har valgt, at fratræde, idet de ikke kunne arbejde under sådanne arbejdsbetingelser. Hvis vi ingen opbakning/støtte finder i HB, hvor skal vi så finde den ? Senest har Tom Glückstad og Henrik Mogensen meddelt, at de udtræder af bestyrelsen i Møllehøj. Bl.a er arbejdsbetingelserne en medvirkende årsag. Se indlæg andetsteds i bladet.

Derfor er det mit håb, at der til den ekstraordinære generalforsamling melder sig rigtig mange kongres delegerede..... et kampvalg om posterne ville være en positiv forandring. Kongressen afvikles d. 21. juni på First Hotel i Taastrup.

Puha..... Og nu til området Møllehøj:

Allerede nu kan det konstateres, at der stadig er rigtig mange der har svært ved, at overholde ordensregler omkring de vedtagne regler for brug af motordrevne redskaber. Disse må KUN benyttes på hverdage ml. kl. 8.00 – 20.00 og søn- og helligdage kun ml. 9.00- 12.00. Vis nu det hensyn til folk i omgivelserne, som gerne ville nyde fuglekvidder

Og færdslen..... Der er stadig hastighedsbegrænsning på 15 km i området.

Som nævnt tidligere har næstformand Tom Glückstad og bestyrelsesmedlem Henrik Mogensen meddelt, at de udtræder af bestyrelsen, og som en konsekvens af dette, arbejder bestyrelsen på, at stifte et Grønt Udvalg af medlemmer udenfor bestyrelsen. Dette udvalg vil bistå ved områdevandringen. Denne arbejdsopgave tager rigtig meget tid, og da vi nu er nede på kun 5 bestyrelsesmedlemmer, må vi tænke ud af boksen og trække på hjælp fra villige medlemmer. Og de findes heldigvis.

Festudvalget har besluttet, at afvikle sommerfest i Laden lørdag d. 2. august. Så inviter familie og venner til en rigtig hyggelig aften, med god underholdning og godt selskab. Bestyrelsen og festudvalget håber, at rigtig mange bakker op

I ønskes alle en rigtig god sommer

Ditte Schultz

Formand OF Møllehøj

Læserbrev vedr. udtrædelse af bestyrelsen:

Til OF Møllehøj Informations læsere.

Henrik og jeg er blevet spurgt, om vi ikke ville skrive et indlæg til Møllehøj Information, vedrørende vores begrundelse for, hvorfor vi begge har valgt at træde ud af bestyrelsen.

Derfor dette lille indlæg fra os.

Vi føler ikke der bliver sat pris på bestyrelsens arbejde, hverken fra hovedforeningen, et mindretal af medlemmerne eller nogle andre, som har med OF Møllehøj at gøre. Vi har desværre oplevet flere gode bestyrelses medlemmer træde ud, alene pga. dette, i den tid vi har været en del OF Møllehøj.

Opbakningen fra hovedforeningen mangler TOTALT.

Lokalbestyrelsen og medlemmernes ord er ikke nok for hovedforeningen.

De vil have, at vi medlemmer skal ligge på lur og tage billeder m.m. af hinanden, som dokumentation for, at der er nogle af os, der ikke overholder reglerne.

Dette er meningsløst for Henrik og jeg, og det har vi ikke lyst til at være en del af.

Det kunne for eksempel være følgende:

Et medlem af Møllehøj skriver en berettiget klage til bestyrelsen i Møllehøj om et eller andet. Bestyrelsen behandler sagen og går videre med klagen til hovedforeningen, da dette er nødvendigt, samt det er dem et evt. brev skal komme fra.

Hovedforeningen melder retur, at de ikke vil foretage sig noget, før de har beviser for dette i form af billeder.

Meget har ændret sig siden vi startede som suppleanter, senere bestyrelsesmedlemmer og nu for Toms vedkommende næstformand.

Vi synes ikke vi har tiden til det mere pga. familie, arbejde og fritids interesser. Lige netop den manglende tid, har givet udslag i en del gnidninger og misforståelser i mellem os alle i den nuværende bestyrelse, dog ikke mere end at vi har kunnet snakke om dem, og løse dem på fornuftig vis, også selvom vi ikke har været helt enige om tingene. Men sådan er det jo, når man er en del af demokratiet.

Flertallet bestemmer, og sådan er det.

Nye kræfter er trådt ind på vores pladser i bestyrelsen, og vi er ikke i tvivl om, at de kan

.at de kan løfte de opgaver der må komme.

Håber alle får en god sæson herude, og nyder det gode vejr, når det er her.

Vh.

Henrik & Tom.

(forhenværende bestyrelsesmedlemmer)

Historien bag Omegnens Fritidshaveforening

O.F. er stiftet 25. februar 1966 på Birkerød Kro. I protest mod de høje grundpriser dannede 21 mennesker en andelsforening, hvis formål skulle være at købe eller leje jord, som derefter skulle overdrages kommende medlemmer. Dette er en grundlæggende ide i

O.F. og er nedfældet, som O.F.'s formålsparagraf i vedtægterne § 2. Hver af de 21 stiftere tegnede sig for en andel på kr. 250,00. det var startkapitalen.

Første område var Frølundede, der i 1966 blev købt af en gårdejer. Efter annoncering meldte der sig mange interesserede. Samme år, altså 1966, lejede foreningen Lynæs, i første omgang for 10 år, og derefter for 1 år ad gangen.

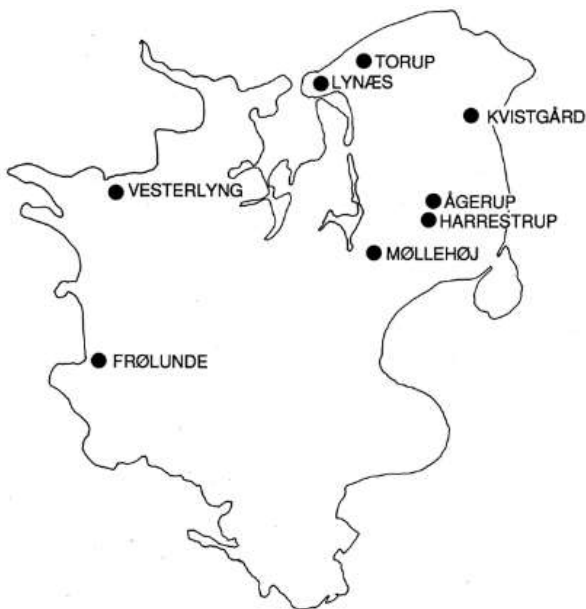

I 1968/69 udkom forenings første medlemsblad. Allerede i 1969 købte foreningen 10 tønder land ved Vesterlyng i Nordvestsjælland og i 1970 blev Møllehøj i Hedehusene købt. I 1972 købte foreningen jord fra 5 gårde i Harrestrup i Ballestrup kommune. I 1975 køber O.F. Kvistgård og i 1978 blev Torup købt af Lejerbo. I 1986 købte OF arealet i Ågerup det første område med færdig kloakering og telefon ført frem til hver parcel. I 1992 fik OF heldigvis endelig "lov" til at købe Lynæs hvor der er 74 parceller.

Foreningen har i dag 1665 medlemmer og 8 forskellige områder på Sjælland. Alle med deres egenart/fordele og elsket af sine beboere.

Se mere om OF på www.of-fritid.dk.

Ekstraordinær Generalforsamling og Kongres

Der er skal afholdes ekstraordinær kongres i OF eftersom FU's beretning er blevet nedstemt.

Kongressen afholdes den 21. juni 2014 i Høje-Taastrup.

På baggrund af dette indkalder OF Møllehøj til Ekstraordinær generalforsamling i Laden hvor vi skal vælge nye kongresdelegerede. Det vil sige at vi skal vælge 21 personer som skal repræsentere OF Møllehøj til kongressen.

**Den ekstraordinære generalforsamling afholdes
St. Bededag, fredag den 16. maj 2014 kl. 10:00 i Laden.**

Foreningens organisationsplan kan du se her:

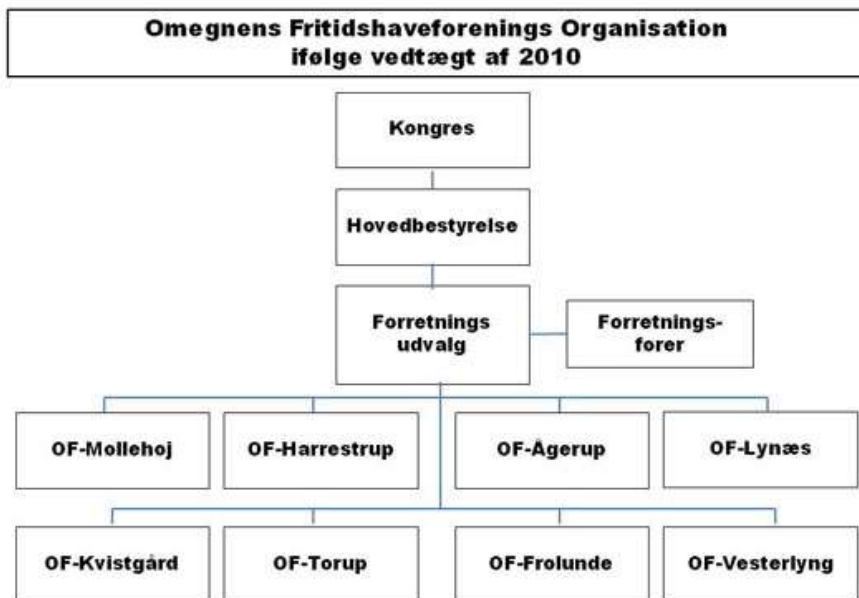

Vil du bidrage til at OF fortsat har et godt og hæderligt Forretningsudvalg, må du meget gerne deltage på vores ekstraordinære generalforsamling i Møllehøj. Her vil vi vælge kongresdelegerede, dvs. de personer som skal repræsentere OF Møllehøj til kongressen.

Hvad er OFs Forretningsudvalg?



FU er ansvarlig for OF's daglige drift og ledelse, herunder etablering af nye områder, samt behandler alle matrikulære sager.

Ved "matrikulære sager" menes sager, der vedrører ejendomsrettens afgrænsning og/eller udøvelse af det, som OF ejer samt sager der relaterer sig til forhold, som rimeligvis må kunne antages at påvirke brugen og/eller indretningen af det, som OF ejer.

Definitionen af "matrikulære sager" er således ikke begrænset til den definition som kan udledes af udstykningsloven, tinglysningsloven m.v.

Definition på matrikulære sager omfatter eksempelvis:

- Etablering af stationære mobiltelefonanlæg
- Kloakering, gadebelysning, nye veje eller asfaltering af nuværende
- Bygning, tilbygning eller ombygning af klubhuse
- Væsentlige ændringer af områdets anvendelse
- Digeprojekter
- Nabotvister med naboer grænsende op til OF's område

FU's arbejde er ulønnet.

Før vigtige afgørelser træffes, som f.eks. køb og salg af større maskiner og inventar, samt køb af nye arealer, salg eller pantsætning af fast ejendom, optagelse af lån, udlån eller lignende, skal det fremlægges for hovedbestyrelsen til godkendelse.

Glarmester
Rasmussen & Søn aps
Er uheldet ude, klarer vi din rude

3. generation – din garanti.

Da vort firma er flyttet til Hedehusene, vi har gennem 3. generationer ligget i Sydhavnen, men er nu flyttet, derfor giver vi flytterabat på:

20% på alt glarmester arbejde til beboere i Møllehøj.

Vi yder 1. klasses arbejde og service.

Hovedgaden 421
2640 Hedehusene
Tlf. 36 30 40 01
glasras@city.dk

Info fra Kasseren – vandopgørelse 2013



Jeg håber at alle har modtaget deres vandopgørelse for 2013 – har du ikke modtaget den eller er du uenig i opgørelsen, så kontakt hurtigst muligt undertegnede.

På grund af misforståelser er der ikke reguleret i aconto vandopkrævningen i 2014.

Aconto vandopkrævningerne bliver i 2. og 3. kvartal i 2014 sat op til 700,- pr. kvartal fra de nuværende 550,-.

Husk at ændre din postadresse når du flytter. Adresseændringen skal meddeles både til OF i Gothersgade og her til OF Møllehøj.

Venlig hilsen

Jim Voss

Kasserer OF Møllehøj

Mail: kasserer-of.mollehoj@hotmail.com

10 gode råd til haven i maj

I sidste sæson startede vi en ny serie som hver måned giver tips til hvad man kan gøre i haven. Den fortsætter vi i år.



1. Ryd op i visne planter

Fjern alle visne blade og grene fra alle planter som buske og stauder. De suger energi fra planten, som i stedet kunne gå til de raske plantedele. Fjerne også syge plantedele, da de kan smitte andre planter.

Klip også tørre knopper og visne blade af blomster og roser og beskær de døde grene.

2. Gød og sørg for kvælstofbalance i haven

I maj er der kraftig vækst overalt i haven, og derfor har planter og plæne brug for ekstra energi at vokse af. Helt lysegrønne blade på alle planter indikerer ofte, at planterne mangler kvælstof, der er det aktive stof i gødning. Strø derfor 1-2 kilo NPK-gødning per 100 kvadratmeter på græsplænen, i køkken- og i blomsterhaven.

Du kan også bruge flydende gødning. Det er dog meget dyrere, med mindre du selv laver det. Bland en håndfuld gødning i en liter lunkent vand og sprøjt det ud på plæne, afgrøder eller roser.

3. Plant masser af planter

Få en masse planter i jorden i maj. Du kan plante alle klump- og pottekultiverede planter, fx roser, rododendron, nåletræer, stauder eller krydderurter. Du kan sagtens plante hæk om foråret, bare du vander rigeligt. Dog kan det være en fordel at vente til efteråret, hvor jorden er vådere og varmere.

4. Luft ud og vand løs i drivhuset

Sørg for god udluftning i drivhuset, da planterne ellers får hedeslag. Undersøg evt. muligheden for automatiske vinduer, hvis du er væk meget af dagen. Plant først dine nyindkøbte agurkeplanter ud i drivhuset, når nattemperaturen i drivhuset er over 15 grader. Ellers dør de.

Sørg altid for rigelig vanding. En god tommelfingerregel er at stikke fingeren i jorden. Føles den fugtig, er den våd nok. Hvis ikke, så vand mere. Hænger bladene, er det også et tegn på vandmangel. Brug altid tempereret vand og evt. NPK-gødning eller hjemmelavet flydende gødning.

Lad vandkanden stå i drivhuset, så bliver temperaturen perfekt. Vander du dine potter, så lad vandet sive i en halv time og hæld overskydende vand fra underpotten.

5. Så på friland

Skal du så sarte planter som græskar, squash, bønner og majs, kan så dem direkte på friland allerede nu – HVIS du altså husker at dække de nysåede frø til med plastik, så de hurtigere får fat og vokser sig store.

6. Vand køkkenhaven

Er måneden tør, skal du vande i køkkenhaven, mærk efter i jorden som beskrevet ovenfor. Tjek hver dag. Det er vigtigt, at jorden er fugtig, for så danner

planterne nemlig væsentligt flere rødder. Og et stort rodnet, giver større planter og dermed bedre chancer for overlevelse i tørkeperioder.

7. Dæk med plastik

Sidst på måneden er risikoen for nattefrost normalt forbi, men sørg alligevel for at have plastik parat til overdækning. Dæk sommerblomster med plastik eller aviser, inden du går i seng, hvis temperaturen bliver under 0 grader.

Pas især på nye sommerblomster og andre sarte vækster, fx kartoffelplanterne i køkkenhaven. Sæt evt. de ekstra sarte planter i bakker og i drivhus om natten.

8. Pas på frugttræerne

Nattefrost kan også give store skader på frugttræernes blomster. Hvis der er risiko for nattefrost, kan du oversprøjte dine frugttræer og andre sarte planter, fx grøntsager i køkkenhaven, med vand i en fin vandforstøver. Oversprøjtning kan klare 1-2 frostgrader.



9. Bekæmp bladlus

Bekæmp bladlusene, mens de endnu er små. I varme perioder begynder bladlusene at huserne på friland, og så snart du får øje på dem, bør du gå i gang.

Brug insektsæbe fra planteskolen eller lav det selv med en teskefuld sulfo per 1 liter vand, hæld det i en blomsterspray og sprøjt det ud på over- og undersiden af de angrebne blade.

Alternativt kan du spule dine roser, eller hvor bladlusene nu er, med din havevandforstøver monteret på haveslangen med en kold, halvhård stråle. Pas på, strålen ikke bliver for kraftig.

10. Tynd ud i rododendronerne

Knib eller vrid visne blomster på rododendron af. Når du gør det tidligt, får du kraftigere vækst og flere blomster næste år. Gør det normalt kun, når planterne er små, og det er muligt at nå blomsterstandene.

Kilde: Bolius.dk

Petanque og minigolf sæsonstart!



Kom og vær med onsdag den 28. maj kl. 18:00!

Sæsonen startes op denne aften og nu har alle chancen for, at kigge forbi minigolf banerne, og hilse på andre medlemmer, der sommeren igennem spiller minigolf/petanque hver onsdag. På selve dagen for sæsonstart vil der blive serveret en øl/vand eller et glas vin med lidt chips til.

Startende onsdag d. 28. maj og følgende onsdage sommeren igennem bliver, grillen tændt kl. 17:30, hvor man griller medbragt kød og pølser.

Derefter går man over til den mere "alvorlige" del.

Nemlig indbyrdes konkurrencer i både minigolf og petanque.

Vi glæder os til at se så mange som muligt. Velkommen til sæsonen!

Har du/I spørgsmål besvares de af Inge & Mogens Eiersted i Minigolf udvalget
Inge & Mogens Eiersted - Agerhaven 57

Lånekupon til 1 stk. bold og 1 stk. køl, findes på en af de sidste sider i dette blad, samt kort over lokationen af Minigolf & Petanque.

Har du hund – og er den registreret?



*Alle hunde **skal** registreres i Foreningshuset med foto.*

Kom gerne forbi til søndagsåbent og få registreret din hund.

Uden for egen parcel skal hunde føres i snor. Kamp og muskelhunde skal bære mundkurv og være i sele. Alle muskel & kamphunde der er anskaffet efter den 10. april 2008 og tager ophold i OF- Møllehøj er ikke lovlige at have. Ejeren får brev om at skaffe sig af med hunden. Hvis ikke indstilles ejeren til eksklusion se § 18 C i OF – Vedtægterne

Bestyrelsen henviser i øvrigt til urafstemnings resultat 10. april 2008.

Overtrædelse kan medføre skriftlig advarsel fra Lokalbestyrelsen til ejeren med krav om afhændelse af dyr/dyrene.

Se i øvrigt vores hjemmeside www.of-mollehoj.dk og §19 i OF Vedtægterne.

Katte

Katte skal holdes inden for egen have og bør neutraliseres. Der er ikke noget krav om registrering af katte.

Kør ordentligt!



Du må max køre 15 km/t på vores veje. Farten er sat så man kan nå at bremse inden der sker ulykker. For høj fart giver også støvgener for dem som bor ved vejene. Det er ikke rart med alt det støv inde på parcellen.

Sæt derfor bilen i max 2. gear og nyd turen stille og roligt.

Nyttige informationer

Leje af OF Møllehøjs lade

Medlemmer af OF Møllehøj har mulighed for, at leje Laden med borde og stole til dit arrangement.

Pris for leje (2014 priser):

Laden incl. borde og stole kr. 800,-

Stol pr. stk. kr. 5,-

Bord pr. stk. kr. 10,- Borde findes i 2 størrelser 70 x 160 cm. og 70 x 180 cm.

Regler ved leje:

- Laden skal rengøres og afleveres i samme stand, som den overtages.
- Skraldesække skal bindes forsvarlig - og må blive stående i Laden efter festen, ved porten.
- Toiletter rengøres grundigt.
- Af brandhensyn må der **IKKE** benyttes levende lys eller anden form for åben ild i laden.
- Der må **IKKE** spilles højt musik og musik **SKAL** slukkes ved midnat. **Ved skriftlige og retmæssige klager hvor man kan se hvor klagen Kommer fra, vil depositum ikke blive tilbagebetalt, og det vil ikke være muligt for parcel ejeren af leje igen, inden for en 24 måneders periode.**
- Dørene **SKAL** holdes **LUKKET** af hensyn til de omkringboende.
- Der må **IKKE** parkeres langs med Laden eller på p-plads ved Laden.
- Der må parkeres langs volden ud mod Kallerupvej.
- Ved manglende eller utilstrækkelig rengøring og stand af Laden/Teltet/Stole/Borde, tilbagebetales depositum ikke.

Genbrugsstationen – Høje Taastrup

Adresse:

Lervangen 1-3
2630 Taastrup

Åbningstider:

Alle ugens dage kl. 10:00-18:00.

Lukkedage: den 24., 25., 26., 31. december samt 1. januar.



Afhentning af skrald:

Sæsonperioden (1. april til 30. september):

Mandag hentes der skrald i Fritidshaven, Kallerupha-
og
Mosehaven.

ven

Tirsdag hentes der skrald i Agerhaven.

Uden for sæson (1. oktober til 31. marts):

Uge 1 (Forholdsvis mandag eller tirsdagen efter uge 1).

Uge 9 (Forholdsvis mandag eller tirsdagen efter uge 9).

Uge 43 (Forholdsvis mandag eller tirsdagen efter uge 43).

Betaling af vandforbrug

Husk at sende dit bank reg. nr. og bank kontonr. til OF Møllehøjs kasserer, på en af følgende 3 måder, da du ellers vil blive trukket 18,- kr. (2014-pris) hvis du skal have penge tilbage (ved hver checkudskrivning).

- Via mail: KASSERER-OF.MOLLEHOJ@HOTMAIL.COM
- Afleveres i postkassen ved foreningshuset.
- Afleveres i postkassen ved Laden.

Støj

Motordrevne redskaber må kun benyttes på hverdage kl. 8-20, søn og helligdage kl. 9-12. Ved byggeri vil der være undtagelser af el-værktøj i begrænset omfang. Skal du bygge uden for fastsatte tider skal du henvende dig til Bestyrelsen og få en skriftlig tilladelse.

Musik skal holdes på et niveau, der ikke kan genere de omkringboende.

Hund/kat

Alle hunde skal registres i Foreningshuset med foto.

Uden for egen parcel skal hunde føres i snor. Kamp- og muskelhunde skal bære mundkurv og være i sele. Katte skal holdes indenfor egen have og bør neutraliseres.

Tid til at hejse Dannebrog

Tidsrum for flagning

Flaget hejses ved solopgang (dog tidligst kl. 8), og det tages ned ved solnedgang. Dette gælder dog ikke vimpelflaget, der må hænge hele døgnet.

Faste flagdage

- 1. januar - Nytårsdag
- 5. februar - Kronprinsesse Marys fødselsdag
- 6. februar - Prinsesse Maries fødselsdag
- 10. februar - Afstemningen i Sønderjylland, 1920
- 11. februar - Stormen på København, 1659
- 2. april - Slaget På Reden, 1801
- 9. april - Danmarks Besættelse, 1940 (halv stang til kl. 12.02)
- 16. april - Dronning Magrethe II
- 18. april - Slaget Ved Dybbøl, 1864
- 29. april - Prinsesse Benediktes Fødselsdag
- 5. maj - Danmark Danmarks befrielse 1945
- 26. maj - Kronprins Frederiks Fødselsdag
- 5. juni - Grundlovsdag
- 7. juni - Prins Joachims Fødselsdag
- 11. juni - Henrik, Prinsgemalens Fødselsdag
- 15. juni - Valdemarsdag/Genforeningsdag
- 5. september - Flagdag for Danmarks udsendte
- 26. december - 2. Juledag

Forskydelige flagdage:

Palme søndag, skærtorsdag, langfredag (flag på halv), påskedag, 2. påskedag, store bededag, Kristi himmelfartsdag, pinsedag og 2. pinsedag.



Månedens solstrålehistorie(r)

Her bringer vi månedens solstrålehistorier! Send gerne din solstrålehistorie til redaktøren, så vi kan bringe den her i bladet.

Det kan være en oplevelse du har været ude for eller et fint billede du har fået taget med din mobiltelefon.

Send dit indlæg til OF Møllehøjs redaktør, på mail:
redaktoer-of.mollehoj@hotmail.com

Indsendt af Agerhaven 40:



Jubii endelig fik vi opsat vores nye flagstang 😊

Tømremester

Mads Hyllehøj

21 60 24 68



www.madshyllehoj.dk • info@madshyllehoj.dk

STRUBE VVS $\frac{A}{S}$

AUT. VVS installatør

Akacievej 2C · 2640 Hedehusene

Tlf: 46 59 52 52 · Fax: 46 59 42 52

Email: mail@strube-vvs.dk

www.strube-vvs.dk

Husk nabohjælpen!

Med nabohjælp hjælper du og dine naboer med, at holde øje med husene i bl.a ferie eller perioder, hvor man ikke er i OF Møllehøj. Det er ikke altid dem, der bor lige ved siden af, du taler mest med. Derfor vælger man selv dem, som du vil nabohjælpe med. Det er kedeligt for tyven, men rigtig rart for jer. Og jo flere man er – jo bedre virker nabohjælp.

Nogle helt simple ting der kan gøres er:

- Fyld lidt i skraldespanden hos din bortrejste nabo
- Parkerer din egen bil udenfor naboens parcel
- Gå en tur rundt om naboens hus engang imellem – flyt evt. lidt rundt på havemøbler – eller hæng lidt tøj til tørre på snoren

Desuden kan der ganske gratis på www.nabohjælp.dk bestilles startpakke og fås yderligere oplysninger om dette tiltag.



Hvis du tror det
er besværligt
at skifte til
Nordea, må vi
skuffe dig

Gør det muligt

Bliv kunde
på [nordea.dk/
nykunde](http://nordea.dk/nykunde)

Taastrup
Taastrup Hovedgade 101
70 33 33 33
nordea.dk

Nordea 

Hyggehjørnet

Månedens hængepotte ☺



Du bedes udfylde nedenstående blanket til Møllehøj's vandafregning:

Navn: _____

Folkeregister adr _____

Bank reg. Nr. og konto nr.

Have: _____ nr. _____ pc. Nr. 21 _____

Mail: _____

Underskrift: _____

Hjælp Møllehøjs kasserer, og dermed også dig selv med, at spare tid og penge. Det er meget tidskrævende hvert år, at skulle udskrive mange checks, og det koster penge for dig, nemlig p.t kr. 18,- , om bliver modregnet ved hver check udskrivning. Så derfor denne opfordring.

Send dit bank reg. Nr. og bank kontonr. Til Møllehøjs kasserer, på en af følgende 3 måder:

- Via Mail
- Afleveres i postkassen ved foreningshuset
- Afleveres i postkassen ved Laden

Mail: KASSERER-OF.MOLLEHOJ@HOTMAIL.COM

Send din historie til Møllehøj Information!

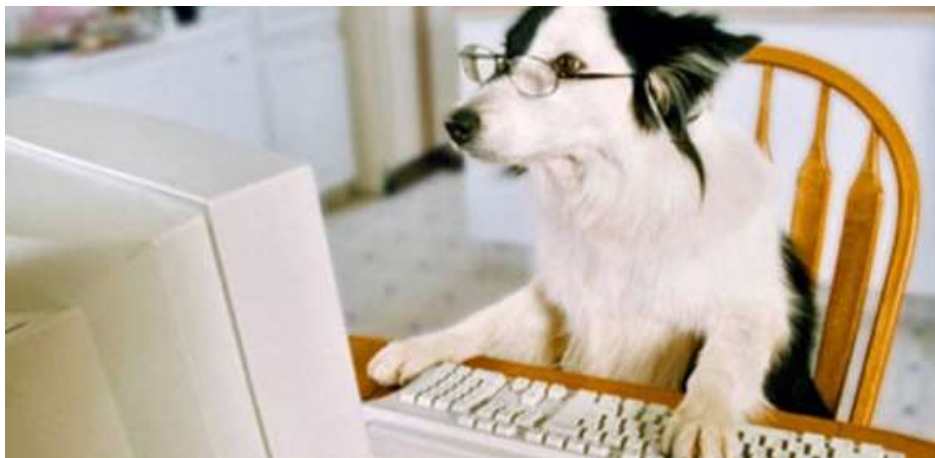

Vi er meget glade for at modtage indlæg fra medlemmerne!

Dog er der nogle få krav til det indsendte:

- Skal være i elektronisk/digitalt format
- Skal være klar til blive indsat uden nogen form for omskrivning/korrektur (få evt. en ven/nabo til at læse det igennem)
- Indlægget skal være indsendt inden deadline.

Send dit indlæg til OF Møllehøjs redaktør, på en af følgende

3 måder:

- Via mail.
- Afleveres som USB-nøgle/CD i postkassen ved foreningshuset.
- Afleveres i postkassen ved Laden.

Mail: redaktoer-of.mollehoj@hotmail.com

Alle indlæg skal være redaktionen i hænderne, senest d. 20. i hver måned. (20. marts, 20. april, 20. maj, 20. juni, 20. juli, 20. august og 20. september). Afleveres et indlæg for sent, kan det blive bragt i det næste blad.

Alle indlæg vil blive gennemset og godkendt af den samlede bestyrelse og suppleanter, inden det vil blive trykt i bladet. Skulle der mod forventning være et indlæg, der af en eller anden grund, ikke kan trykkes i bladet, vil det medlem der har indleveret indlægget, få besked om hvorfor, hvis dette er muligt.

Har du lyst til at spille minigolf?



Hvis du skal have gæster eller mangler et festligt indslag til børnefødselsdagen, så er området omkring minigolfbanerne yderst velegnet til en mindre skattejagt for børnene.

Og så er det oplagt, at afslutte med en minigolf turnering og servere saftvand og boller ved de borde / bænke der er placeret ved banerne.

Lånekupon

Navn:

Have adr.:

Alle parcelmedlemmer har mulighed for, at benytte minigolfbanerne ved, at låne golfkøller, bolde ect. Køller hentes i Agerhaven 57 ved hoveddøren – hvor de returneres efter brug.

BANERNE AFLEVERES SELVFØLGELIG TILBAGE I SAMME STAND, SOM DE MODTAGES.

Aktivitetsskalender – OF Møllehøj

Dato	Arrangement	Sted
16. maj	Ekstraordinær generalforsamling	Laden
25. maj	Bestyrelsen har søndagsåbent kl. 9-11	Foreningshuset
28. maj	Petanque og minigolf sæsonstart	Minigolfbanen
21. juni	Ekstraordinær OF Kongres	Høje-Taastrup
23. juni	Skt. Hans Fest	Højen
29. juni	Bestyrelsen har søndagsåbent kl. 9-11	Foreningshuset
28. juni	Loppemarked	Laden
27. juli	Bestyrelsen har søndagsåbent kl. 9-11	Foreningshuset
02. aug.	Sommerfest	Laden
31. aug.	Bestyrelsen har søndagsåbent kl. 9-11	Foreningshuset
28. sep.	Bestyrelsen har søndagsåbent kl. 9-11	Foreningshuset
07. dec.	Julefest	Hedehuset



Du er velkommen - kom og vær med!





danbolig Hedehusene tilbyder Solgt eller gratis*

Fordi vi kan sælge din bolig!

Sker det mod forventning ikke, skal du selvfølgelig ikke betale for:

- Opstartsgebyr
- Salær
- Dokumentationsomkostninger
- Markedsføringsudgifter
- Fotopakke
- Internetgebyr

Kontakt os på 4371 0029 for en gratis og uforpligtende snak om dit boligsalg.

* Løber dog ikke udgifter til evaluationsrapport, tilstandsrapport og energiattest