

# Møllehøj Information

## Juni 2014



**35. årgang**

## OF MØLLEHØJS LOKALBESTYRELSE

Formand	Ditte Schultz
Næstformand	Lone Falkenberg
Kasserer	Jim Voss
Bestyrelsesmedlem	Thomas Bülow Skouborg
Bestyrelsesmedlem	Erik Wichmann
Bestyrelsessuppleant	Indtrådt som best.medlem
Bestyrelsessuppleant	Indtrådt som best.medlem
Bilags kontrollant	Bent Enkebøll
Bilags kontrollant suppleant	Bent Christensen
Redaktør	Bestyrelsen
Ansvarshavende	Formanden
Blad udvalg	Bestyrelsen + Suppleanter

### Åbningstider:

Foreningshuset har åbent den sidste søndag i hver måned kl. 9.00-11.00 i perioden april-september.

### OF Møllehøjs kontortid

Fra 1. april - 30. september

Sidste søndag i hver måned kl. 09.00 - 11.00

Åbningstid i Foreningshuset Fritidshaven 217

(medmindre andet annonceres)

### Telefontider:

Fra 1. april - 30. september

Hver tirsdag kl. 18:00 - 20:00 Telefon: 22 52 08 78

### OF Møllehøjs postadresse:

OF Møllehøj

Kallerupvej 43

2640 Hedehusene

Mail: [of.mollehoj@gmail.com](mailto:of.mollehoj@gmail.com)

Hjemmeside: [www.of-mollehoj.dk](http://www.of-mollehoj.dk)

# Indhold

Formandinden har ordet .....	4
Historien bag Omegnens Fritidshaveforening .....	6
Ekstraordinær kongres .....	7
10 gode råd til haven i juni .....	9
Loppemarked 28. juni 2014 kl. 10-14 .....	12
Sankt Hans den 23. juni .....	13
Sommerfest i Laden d. 2. august 2013 .....	14
Opgravningspladser .....	15
Kør så du IKKE støver! .....	16
Send din historie til Møllehøj In	
Sådan slipper du af med dræbersnegle .....	17
Nyttige informationer .....	22
Leje af OF Møllehøjs lade .....	22
Genbrugsstationen – Høje Taastrup .....	22
Afhentning af skrald: .....	23
Betaling af vandforbrug .....	23
Støj .....	23
Hund/kat .....	23
Månedens solstrålehistorie(r) .....	24
Send din historie til Møllehøj Information! .... <b>Fejl! Bogmærke er ikke defineret.</b>	
Har du lyst til at spille minigolf? .....	26
Aktivitetsskalendar – OF Møllehøj .....	27

# Formandinden har ordet

STOR tak skal lyde fra bestyrelsen til alle de medlemmer, der valgte at bruge formiddagen St. bededag, på den ekstraordinære generalforsamling i Laden.

Vi havde 1 punkt på dagsordenen. Næmlig valg af kongresdelegerede til den kommende ekstraordinære kongres i juni måned. Tror aldrig det er sket, at der var 30 der meldte sig som delegerede, så vi måtte ud i valg om pladserne. Møllehøj har 21 pladser på kongressen, og de pladser er nu besat med dedikerede Møllehøj medlemmer. Desuden er vi i den heldige situation, at vi ydermere har 4 suppleanter.

Jeg vil gerne appellere til de delegerede om, at man som minimum bliver på kongressen til valg af nyt forretningsudvalg (FU) har fundet sted. Dette er af stor vigtighed, idet Møllehøj gerne fremadrettet skulle kunne bruge FU som en ligeværdig samarbejdspartner. Ved man allerede nu at dette bliver et problem, så kontakt mig, så jeg kan advisere suppleanterne.

Vi ønsker ikke, at enkelte områder i Omegnens Fritidshaveforening tager styrepinden, og ved hjælp af det kommende FU's 3 stemmer, træffer beslutninger, der er uacceptable for Møllehøj. Der skal vælges 3 nye medlemmer til FU, og det vil være ønskeligt, hvis det var medlemmer, der anerkender, at tiderne har ændret sig fra etableringen af OF, og frem til nu. De 8 områder er i dag, både hvad angår medlemmer og geografisk beliggenhed meget forskellige. Dette må vi anerkende, og støtte hinanden i svære sager.

I bladet i maj måned nævnte jeg, at bestyrelsen arbejdede på at etablere et grønt udvalg til udførelse af områdevandringerne. Allerede nu har bestyrelsen tilsagn fra 2 muligvis 3 garvede Møllehøj medlemmer. STOR tak for det.

Ved gåture i området må jeg desværre konstatere, at der er rigtig mange parceller der trænger til en stor oprydning – både på, men også udenfor parcellen. Gør jer selv den tjeneste, at gå ud på den anden side af jeres hæk og kig kritisk

ind i jeres have. Det I ser, er det syn der møder jeres naboer, når de kigger ud af deres vinduer..... Rod og ragelse er ikke et kønt syn.

Og opgravningspladserne er til have affald såsom græs og grene – IKKE brædder eller andet ikke komposterbart affald.

I samråd med vores områdemand Jan er det besluttet, at de tidligere opstillede containere til jern ikke opstilles i år. Dette da rigtig mange har svært ved, at forstå, at containerne ikke er til gamle cykler og græsslåmaskiner. Skal man af med mindre stykker jern foregår det nu ét sted, og det er ved den opstillede container til JERN bag ved Foreningshuset.

Festudvalget afholder som tidligere år Sct. Hans Fest på Højen ved Møllehøj. Dette er d. 23. juni, hvor bestyrelsen håber, at se rigtig mange medlemmer med familier til nogle hyggelige timer.

Mange hilsner

Ditte Schultz

Formand OF Møllehøj

# Historien bag Omegnens Fritidshaveforening

O.F. er stiftet 25. februar 1966 på Birkerød Kro. I protest mod de høje grundpriser dannede 21 mennesker en andelsforening, hvis formål skulle være at købe eller leje jord, som derefter skulle overdrages kommende medlemmer. Dette er en grundlæggende ide i

O.F. og er nedfældet, som O.F.'s formålsparagraf i vedtægterne § 2. Hver af de 21 stiftere tegnede sig for en andel på kr. 250,00. det var startkapitalen.

Første område var Frølundede, der i 1966 blev købt af en gårdejer. Efter annoncering meldte der sig mange interesserede. Samme år, altså 1966, lejede foreningen Lynæs, i første omgang for 10 år, og derefter for 1 år ad gangen.

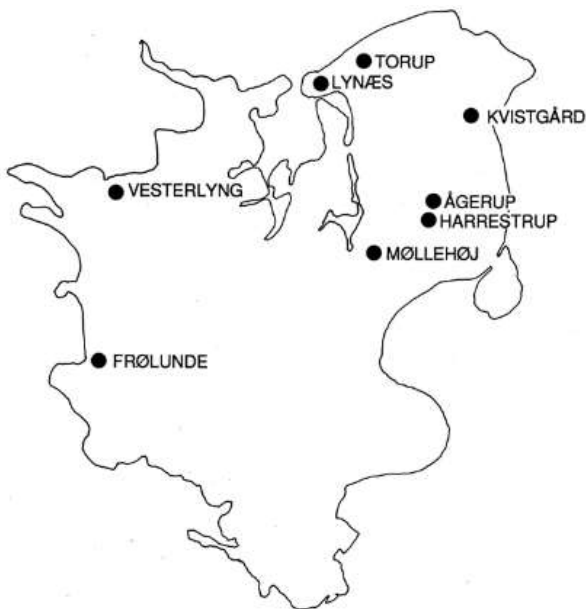

I 1968/69 udkom forenings første medlemsblad. Allerede i 1969 købte foreningen 10 tønder land ved Vesterlyng i Nordvestsjælland og i 1970 blev Møllehøj i Hedehusene købt. I 1972 købte foreningen jord fra 5 gårde i Harrestrup i Ballestrup kommune. I 1975 køber O.F. Kvistgård og i 1978 blev Torup købt af Lejerbo. I 1986 købte OF arealet i Ågerup det første område med færdig kloakering og telefon ført frem til hver parcel. I 1992 fik OF heldigvis endelig "lov" til at købe Lynæs hvor der er 74 parceller.

Foreningen har i dag 1665 medlemmer og 8 forskellige områder på Sjælland. Alle med deres egenart/fordele og elsket af sine beboere.

Se mere om OF på [www.of-fritid.dk](http://www.of-fritid.dk).

# Ekstraordinær kongres

Der er skal afholdes ekstraordinær kongres i OF eftersom FU's beretning er blevet nedstemt.

*Kongressen afholdes den 21. juni 2014 i Høje-Taastrup.*

Foreningens organisationsplan kan du se her:

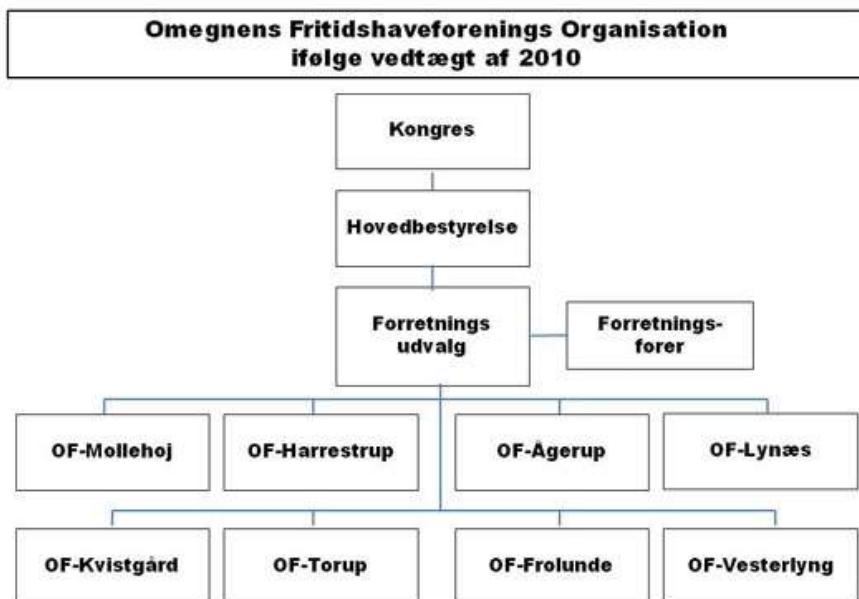

OF Møllehøj har på ekstraordinær generalforsamling valgt 21 og 3 suppleanter som delegerede til kongressen.

**G**larmester  
**Rasmussen & Søn aps**  
*Er uheldet ude, klarer vi din rude*

### ***3. generation – din garanti.***

Da vort firma er flyttet til Hedehusene, vi har gennem 3. generationer ligget i Sydhavnen, men er nu flyttet, derfor giver vi flytterabat på:

**20%** på alt glarmester arbejde til beboere i Møllehøj.

Vi yder 1. klasses arbejde og service.

Hovedgaden 421  
2640 Hedehusene  
Tlf. 36 30 40 01  
[glasras@city.dk](mailto:glasras@city.dk)



# 10 gode råd til haven i juni

*Hvor ofte skal græsplænen slås, hvilken pleje kræver frugttræerne, og hvad skal du gøre ved tomatplanterne? Læs 10 gode råd til haven i juni.*



- 1. Slå græsplænen en gang om ugen med en klippehøjde på 2-3 cm.**  
Hvis du gøder med 1-2 kg. NPK-gødning pr. 100 m<sup>2</sup>, reducerer du risikoen for mos i græsplænen. Du kan fjerne ujævnheder i græsplænen med en topdressing af et 1-2 cm tykt lag topdressing bestående af kompost og grus - 50 % af hver.
- 2. Klip din løvfældende hæk i juni.**  
Stedsegrønne hække (taks, buksbom og thuja) klippes først i august-september. Hvis du klipper de stedsegrønne hække senere end september, risikerer du at skuddene ikke når at blive hårde inden vinteren. Og bløde skud kan give frostskafer i vinterens løb.
- 3. Fjern nye skud på frugttræerne**  
Det koncentrerer væksten i de blivende og frugt bærende skud og dermed i de endelige frugter. Tynd ud i frugterne, hvis der er mange frugter på blomme-, æble- og pæretræerne. Der skal være ca. en håndbredde mellem frugterne, det giver frugterne plads og ekstra næring til at vokse sig større.

#### **4. Vrid eller klip visne blomster på rhododendron-planterne af**

Derved kommer der kraftige skud og ligeså mange blomster til næste år. Er der mange gule blade, så giv hver plante 20 gram svovlsur ammoniak eller omplant med rigelig sphagnum.



#### **5. Knib skud af vinplanter - både på friland og i drivhus**

Når der er afsat drueklaser, knibes skuddet over efter det andet blad efter klasen.

#### **6. Fjern skuddene i bladhjørnerne på tomatplanter**

Her taler vi om de små skud ved stænglen. Ryst planterne, når de gule blomster står i fuldt flor, så falder der pollen fra støvdragerne ned på støvfangeret, og derved bestøves flere bier tomatblomsterne, så du får flere tomater.

#### **7. Brug gødning i vandet**

Brug gødning hver gang du vander i drivhuset og krukkerne udenfor. Bland en håndfuld NPK gødning i en liter lunkent vand, ryst og lad det opløse sig. Tag 2 cl af blandingen og bland det i 20 liter vand, derved får du en blanding med 1 promilles opløsning. Denne koncentration kan bruges ved hver vanding og til alle planter.

#### **8. Hyp jorden op omkring kartoffelplanterne**

Det giver flere kartofler og ingen grønne kartofler”, som er giftige. Den grønne farve indeholder giftstoffet solanin (et alkaloid), der dannes automatisk, når knoldene er i dagslys. Opbevar kartoflerne mørkt, når de er gravet op.

### 9. Kultivér jorden i køkkenhaven med en kultivator.

Det fjerner ukrudt og giver en løs jord, som regnen lettere kan trænge ned i. En kultivator er et haveredskab med 3 eller 5 tænder, som river jorden op, når den trækkes igennem jorden.

### 10. Køb en regnmåler

Tjek altid, hvor meget nedbør der er kommet, så du kan spare på vandingen. 1 mm nedbør giver fugtighed i 1 cm dybde. 15 mm fugtighed i 15 cm osv.



Kilde: Bolius.dk

## Loppemarked 28. juni 2014 kl. 11.00 – 14.00



Vi har igen i år fornøjelsen af, at holde loppemarked i laden.

Det sker d. 28. juni kl. 11.00 – 14.00

Der vil være mulighed for, at stille borde op dagen før kl.17.30.

Vi håber på stort fremmøde, til dette hyggelige arrangement.

Stadeplads tildeles efter først til mølle princippet..

**Kontakt tlf. 2252 0878 tirsdage kl. 18.00 - 20.00 eller via mail:**

**[of.mollehoj@gmail.com](mailto:of.mollehoj@gmail.com)**

Der vil være mulighed for, at købe kaffe, kage, øl og vin til særdeles rimelige priser.

Vel mødt.  
Festudvalget

## Sankt Hans den 23. juni



Festudvalget holder som sædvanlig Sankt Hans på Møllehøjen d. 23. juni. Vi håber rigtige mange medlemmer, med deres familier kigger forbi, til nogle hyggelige timer.

Der bliver **børnebål kl. 18.30**, hvor børnene kan bage snobrød.

Vi åbner ligeledes for salg af drikkevarer og pølser kl. 18:30, - selvfølgelig til Møllehøjs populære priser.

Vi går rundt og sælger lodder til fordel for børnenes juletræsfest.

Vi har i år fornøjelsen af, at kunne præsentere Flemming Andersen som vores taler ved bålet kl. ca. 19.30.

Flemming sidder som byrådsmedlem hos Venstre i Høje Taastrup Kommune.

Desuden er Flemming formand for plan og miljøudvalget.

Vi håber på at vejret vil være med os, og alle er naturligvis velkommen.

Vel mødt

Festudvalget

## Sommerfest i Laden d. 2. august 2013

Ladefest d. 2. august. Der vil komme nærmere info, i næste nr. af bladet, herunder også tider for salg af billetter.

Venlige hilsener  
Festudvalget





## Opgravningspladser



## Opgravningspladserne er KUN til komposterbart affald!

Ingen sække, brædder eller andet affald på opravningspladserne er tilladt. Bambus må ikke lægges på opgravningspladserne (da det ikke kan forgå)

I øvrigt er Afbrænding af bl.a affald i haverne IKKE tilladt.

Er du i tvivl så kontakt bestyrelsen.

## Kør så du IKKE støver!



For høj fart giver støvgener for dem som bor ved vejene. Det er ikke rart med alt det støv inde på parcellen. Du må max køre 15 km/t på vores veje. Fartegrænsen er sat så man kan nå at bremse inden der sker ulykker.

**Sæt derfor bilen i max 2. gear og nyd turen stille og roligt.**

## Send din historie til Møllehøj Information!

Vi er meget glade for at modtage indlæg fra medlemmerne!

Dog er der nogle få krav til det indsendte:

- Skal være i elektronisk/digitalt format
- Skal være klar til blive indsat uden nogen form for omskrivning/korrektur (få evt. en ven/nabo til at læse det igennem)
- Indlægget skal være indsendt inden deadline.

Send dit indlæg til OF Møllehøjs redaktør, på en af følgende 3 måder:

- Via mail.
- Afleveres som USB-nøgle/CD i postkassen ved foreningshuset.
- Afleveres i postkassen ved Laden.

Mail: [redaktoer-of.mollehoj@hotmail.com](mailto:redaktoer-of.mollehoj@hotmail.com)

Alle indlæg skal være redaktionen i hænderne, senest d. 20. i hver måned. (20. marts, 20. april, 20. maj, 20. juni, 20. juli, 20. august og 20. september). Afleveres et indlæg for sent, kan det blive bragt i det næste blad.

Alle indlæg vil blive gennemset og godkendt af den samlede bestyrelse og suppleanter, inden det vil blive trykt i bladet. Skulle der mod forventning være et indlæg, der af en eller anden grund, ikke kan trykkes i bladet, vil det medlem der har indleveret indlægget, få besked om hvorfor, hvis dette er muligt



# Sådan slipper du af med dræbersnegle

De fleste haveejere bander de slibrige dræbersnegle langt væk. Når duggen falder, kryber de frem fra deres skjul under planternes blade og æder sig igennem blomsterbede og køkkenhaver.



Der findes flere forskellige måder at beskytte områder af haven mod dræbersnegle. Fælles for dem alle er dog, at de er bedst, hvis der kun skal beskyttes et begrænset areal.

Navnet dræbersnegl har den fået, da den ikke går i vejen for at spise andre dræbersnegle, hvis disse er døende eller døde. De spiser stort set alt, hvad de kan finde af vækster (blødere dele af planterne), døde dyr og ekskrementer. Dræbersneglen er hermafrodit, hvilket gør, at den enkelte snegl både har han- og hunlige kønsorganer, og derfor kan to snegle i parring begge overføre sædceller til hinanden. En dræbersnegl kan lægge op til 400 æg på en sæson.

## 6 råd til at slippe af med dræbersnegle

### 1. Brandbælte

Snegle har det dårligt med at gå på tør jord eller sand. Hvis du sørger for at have rigeligt bar jord mellem dine planter, forhindrer du på den måde dræbersneglene i at sprede sig fra den ene plante til den anden eller fra bed til bed. Selvom fremgangsmåden lyder simpel, har den mange ulemper. For det første skal du være meget pøntlig med at få luget dine brandbælter. Hvis der gror

ukrudt i dem, kan sneglene sagtens passere dem uden problemer ved blot at kravle ad ukrudtet til prydplanterne eller urterne. Brandbælterne virker også kun, hvis jorden er tør. Det vil sige, at de ikke fungerer, hvis det har regnet meget i en periode. Så når du vander haven, skal du være opmærksom på kun at vande planterne.

## **2. Sneglehegn**

Et sneglehegn er et lodret kantet hegn, som sneglene ikke kan komme over. Det sættes rundt om det bed, du gerne vil beskytte mod snegle. Man kan sagtens købe færdiglavet sneglehegn, men man kan også lave det selv. Hvis du vil lave det selv, skal du bruge nogle tynde metalplader, der bukkes i en vinkel på cirka 50 grader. På den måde får du lavet et lille tag på hegnet. Dette skal være cirka seks centimeter langt. Ideen er, at sneglene ikke kan passere taget, fordi de ikke kan krumme sig over det uden at miste fæstet. I alt skal hegnet være cirka tredive centimeter højt, hvoraf de ti skal graves ned, så det står fast. Det er vigtigt, at du løbende holder øje med, at der ikke vokser græs eller andre planter op over hegnet, så sneglene kan bruge de planter som stiger til at forcere sneglehegnet.

## **3. Kompostbunken**

Kompost bunken er miljøvenlig og producere god muld, og så er den et paradys for dræbersnegle. I en typisk kompostbunke er der dejligt lunt og fugtigt, og der er masser af mad, til at horder af dræbersnegle kan udvikles, og derfor bliver den ofte deres foretrukne ynglested. Det bedste er derfor at have en lukke kompostbeholder i stedet for en åben bunke. Du kan også vælge at sikre din kompost med et sneglehegn, men så skal man være sikker på, at der ikke allerede er dræbersnegle i komposten, før du sætter hegnet op.

## **4. Indsamling af sneglene**

Den sikreste måde at få en sneglefri have er at fjerne alle snegle og snegle-æg fra haven, men det er tidskrævende og nærmest en umulig opgave. Til gengæld er det en bekæmpelsesmetode helt uden sideeffekter, da du selv bestemmer, hvilke dyr du indsamler. Dræbersneglene er vilde med fugt. De gemmer sig, når det er tørt og kommer frem, når det regner eller efter duggen er faldet om aftenen. Derfor er det tit lettest at indsamle dem sent om aftenen

eller tidligt om morgenen. Deres gemmesteder er også fugtige, så hvis du vil finde havens dræbersnegle, så skal du kigge de steder, hvor fugten holder længst. Det vil sige steder i skygge, hvor der måske ligger mange blade eller flis, som kan holde på fugten. Når du samler sneglene, skal du også holde øje med deres æg. Ofte kan der ligge flere hundrede æg sammen, og det er din eneste chance for at fange så mange snegle på én gang – er de først klækket, er det langt sværere.



Dræbersneglen lægger sine æg i fugtig jord. Når du har indsamlet sneglene, skal de aflives. Det letteste og sikreste er enten at overhælde dem med kogende vand eller hakke dem over. Æggene kan blot knuses. De døde snegle skal ikke ligge fremme, for så tiltrækker de flere snegle. De skal enten graves ned eller smides ud i skraldespanden. Man kan selvfølgelig også bruge de indsamlede og aflivede snegle til sneglefælder. Indsamling af snegle er et langsomt job, som varer hele sommeren, og du ser først rigtigt frugterne af dit arbejde næste sommer, når bestanden af snegle falder. Manuel bekæmpelse virker bedst, hvis dine naboer også gør det. Hvis sneglene har gode ynglemuligheder i nabohaverne, bliver det svært for dig at indsamle dem lige så hurtigt, som de kommer ind i haven. Du kan optimere din indsamling ved at lokke sneglene bestemte steder hen, så du ved, hvor du skal samle dem henne. Det kan du gøre ved at lægge lidt lokkemad ud. Sneglene tiltrækkes af mad med stærk lugt, for eksempel rådnet frugt eller døde snegle.

## 5. Sneglegift

Kan du ikke overskue at bekæmpe dræbersneglene manuelt, kan du benytte sneglegift.

Der findes kun ét middel, der er godkendt til sneglebekæmpelse i Danmark. Det er ferrifosfat, som sælges under forskellige navne som Sneglestop og Fer-

ramol. Ferrifosfat er en blanding af jernfosfat, som ødelægger sneglernes fordøjelse, når de indtager det. Det betyder, at sneglene efter et par døgn holder op med at spise, og efterfølgende dør. Sneglene vil typisk trække sig tilbage til deres skjulested, før de dør, og man vil derfor typisk ikke se døde snegle, når man bruger ferrifosfat. Ferrifosfat er biologisk nedbrydeligt og har ingen skadelig virkning på planter eller drikkevand. Det er kun skadeligt for snegle uden hus (nøgne snegle). Der er altså ingen risiko ved at andre af havens dyr eller kæledyr har adgang til giften. Ferrifosfat er også godkendt til brug i økologiske landbrug. Ferrifosfat udsender en lugt, som tiltrækker sneglene. Derfor behøver du ikke give det over hele haven, men det kan med fordel gives på steder, hvor du ser mange snegle. Hvis du giver det langs havens grænser, skal du være opmærksom på, at der er en vis sandsynlighed for, at du tiltrækker snegle fra nabohaven. Sneglegiften har lang holdbarhed, men lugten aftager, så den vil med tiden blive dårligere til at tiltrække sneglene.

## 6. Sneglefælder

Sneglefælder er en god måde at fjerne snegle på. Den er forholdsvis effektiv, er billig og kræver kun begrænset indsats.

En sneglefælde er en lille beholder, som graves ned et sted, hvor der findes mange snegle. Sneglefælden er designet således, at sneglene kan komme ned i den, men ikke op af den igen. Fælden kan med fordel graves ned, så den stikker et par centimeter over jordkanten. Det er en forhindring, som sneglene sagtens kan forcere, men det vil forhindre, at andre af havens dyr falder i fælden. I bunden af sneglefælden lægges noget stærkt lugtende, som vil tiltrække sneglene. De fleste bruger en sjat øl, men man kan også bruge sur mælk. Det kan være en stor fordel at bygge et lille tag over fælden så f.eks. øllet eller den sure mælk ikke fortyndes op hvis det skulle regne. Når sneglene er på jagt efter mad, vil de blive tiltrukket af maddingen fra fælden og falde ned i den. Uden mulighed for at komme op vil de enten dø i fælden eller blive der, til fælden bliver tømt. Hvis der er levende snegle i fælden, når du tømmer den, skal de slås ihjel. Det kan gøres ved at overhælde dem med kogende vand eller ved at klippe dem over. De døde snegle kan også bruges som madding i fælden. Er der flere døde snegle, end du kan bruge som madding, bør de grave dem ned eller bortskaffe dem, så du ikke lokker sneglene andre steder hen end i fælden.

Hvis du tror det  
er besværligt  
at skifte til  
Nordea, må vi  
skuffe dig

Gør det muligt

Bliv kunde  
på [nordea.dk/](http://nordea.dk/)  
nykunde

Taastrup  
Taastrup Hovedgade 101  
70 33 33 33  
[nordea.dk](http://nordea.dk)

Nordea 

# Nyttige informationer

## Leje af OF Møllehøjs lade

Medlemmer af OF Møllehøj har mulighed for, at leje Laden med borde og stole til dit arrangement.

### Pris for leje (2014 priser):

Laden incl. borde og stole	kr. 800,-
Depositum	kr. 200,-
Stol pr. stk.	kr. 5,-
Bord pr. stk.	kr. 10,-

Borde findes i 2 størrelser 70 x 160 cm. og 70 x 180 cm.

### Regler ved leje:

- Laden skal rengøres og afleveres i samme stand, som den overtages.
- Skraldesække skal bindes forsvarlig - og må blive stående i Laden efter festen, ved porten.
- Toiletter rengøres grundigt.
- Af brandhensyn må der **IKKE** benyttes levende lys eller anden form for åben ild i laden.
- Der må **IKKE** spilles højt musik og musik **SKAL** slukkes ved midnat. **Ved skriftlige og retmæssige klager hvor man kan se hvor klagen Kommer fra, vil depositum ikke blive tilbagebetalt, og det vil ikke være muligt for parcel ejeren af leje igen, inden for en 24 måneders periode.**
- Dørene **SKAL** holdes **LUKKET** af hensyn til de omkringboende.
- Der må **IKKE** parkeres langs med Laden eller på p-plads ved Laden.
- Der må parkeres langs volden ud mod Kallerupvej.
- Ved manglende eller utilstrækkelig rengøring og stand af Laden/Teltet/Stole/Borde, tilbagebetales depositum ikke.

## Genbrugsstationen – Høje Taastrup

### Adresse:

Lervangen 1-3  
2630 Taastrup

### Åbningstider:

Alle ugens dage kl. 10:00-18:00.

Lukkedage: den 24., 25., 26., 31. december samt 1. januar.



## Afhentning af skrald:

### Sæsonperioden (1. april til 30. september):

Mandag hentes der skrald i Fritidshaven, Kalleruphaven og Mosehaven.

Tirsdag hentes der skrald i Agerhaven.

### Uden for sæson (1. oktober til 31. marts):

Uge 1 (Forholdsvis mandag eller tirsdagen efter uge 1).

Uge 9 (Forholdsvis mandag eller tirsdagen efter uge 9).

Uge 43 (Forholdsvis mandag eller tirsdagen efter uge 43).

### Betaling af vandforbrug

Husk at sende dit bank reg. nr. og bank kontonr. til OF Møllehøjs kasserer, på en af følgende 3 måder, da du ellers vil blive trukket 18,- kr. (2014-pris) hvis du skal have penge tilbage (ved hver checkudskrivning).

- Via mail: [KASSERER-OF.MOLLEHOJ@HOTMAIL.COM](mailto:KASSERER-OF.MOLLEHOJ@HOTMAIL.COM)
- Afleveres i postkassen ved foreningshuset.
- Afleveres i postkassen ved Laden.

## Støj

Motordrevne redskaber må kun benyttes på **hverdage kl. 8-20, søn og helligdage kl. 9-12**. Ved byggeri vil der være undtagelser af el-værktøj i begrænset omfang. Skal du bygge uden for fastsatte tider skal du henvende dig til Bestyrelsen og få en skriftlig tilladelse.

Musik skal holdes på et niveau, der ikke kan genere de omkringboende.

## Hund/kat

Alle hunde skal registres i Foreningshuset med foto.

Uden for egen parcel skal hunde føres i snor. Kamp- og muskelhunde anskaffet efter 10. april 2008 er IKKE tilladt i Møllehøj. Ejer vil få brev om, at skaffe sig af med hunden. Sker dette ikke, indstilles ejer til eksklusion i henhold til §18 i OF vedtægterne.

Kamp- og muskelhunde anskaffet før denne dato skal i henhold til hundeloven bære mundkurv.

Katte skal holdes indenfor egen have og bør neutraliseres.



## Månedens solstrålehistorie(r)

Her bringer vi månedens solstrålehistorier eller fine billeder! Send gerne din historie eller billeder til redaktøren, så vi kan bringe den her i bladet.

Det kan være en oplevelse du har været ude for eller et fint billede du har fået taget med din mobiltelefon.

Send dit indlæg til OF Møllehøjs redaktør, på mail:

[redaktoer-of.mollehoj@hotmail.com](mailto:redaktoer-of.mollehoj@hotmail.com)

### Naturen er tæt på os..... Pas på den



Billed er taget af Angelo, der er parcelejer i Mosehaven med have op i mod højen.

Bestyrelsen siger tusind tak for, at dele det med os alle !



# Tømremester

Mads Hyllehøj

21 60 24 68



[www.madshyllehoj.dk](http://www.madshyllehoj.dk) • [info@madshyllehoj.dk](mailto:info@madshyllehoj.dk)

# STRUBE VVS <sup>A</sup>/<sub>S</sub>

AUT. VVS installatør

---

Akacievej 2C · 2640 Hedehusene

Tlf: 46 59 52 52 · Fax: 46 59 42 52

Email: [mail@strube-vvs.dk](mailto:mail@strube-vvs.dk)

[www.strube-vvs.dk](http://www.strube-vvs.dk)

## Har du lyst til at spille minigolf?



Hvis du skal have gæster eller mangler et festligt indslag til børnefødselsdagen, så er området omkring minigolfbanerne yderst velegnet til en mindre skattejagt for børnene.

Og så er det oplagt, at afslutte med en minigolf turnering og servere saftvand og boller ved de borde / bænke der er placeret ved banerne.

### Lånekupon

Navn:

Have adr.:

Alle parcelmedlemmer har mulighed for, at benytte minigolfbanerne ved, at låne golfkøller, bolde ect. Køller hentes i Agerhaven 57 ved hoveddøren – hvor de returneres efter brug.

**BANERNE AFLEVERES SELVFØLGELIG TILBAGE I SAMME STAND, SOM DE MODTAGES.**

## Aktivitetsskalender – OF Møllehøj

Dato	Arrangement	Sted
21. juni	Ekstraordinær OF Kongres	Høje-Taastrup
23. juni	Skt. Hans Fest	Højen
28. juni	Loppemarked kl. 11.00 – 14.00	Laden
29. juni	Bestyrelsen har søndagsåbent kl. 9-11	Foreningshuset
27. juli	Bestyrelsen har søndagsåbent kl. 9-11	Foreningshuset
02. aug.	Sommerfest	Laden
31. aug.	Bestyrelsen har søndagsåbent kl. 9-11	Foreningshuset
28. sep.	Bestyrelsen har søndagsåbent kl. 9-11	Foreningshuset
07. dec.	Julefest	Hedehuset



Du er velkommen - kom og vær med!





## danbolig Hedehusene tilbyder Solgt eller gratis\*

Fordi vi kan sælge din bolig!

Sker det mod forventning ikke, skal du selvfølgelig ikke betale for:

- Opstartsgebyr
- Salær
- Dokumentationsomkostninger
- Markedsføringsudgifter
- Fotopakke
- Internetgebyr

Kontakt os på 4371 0029 for en gratis og uforpligtende snak om dit boligsalg.

\* Læser du ikke udgifter til konsultationsrapport, tilstandsrapport og energimåling